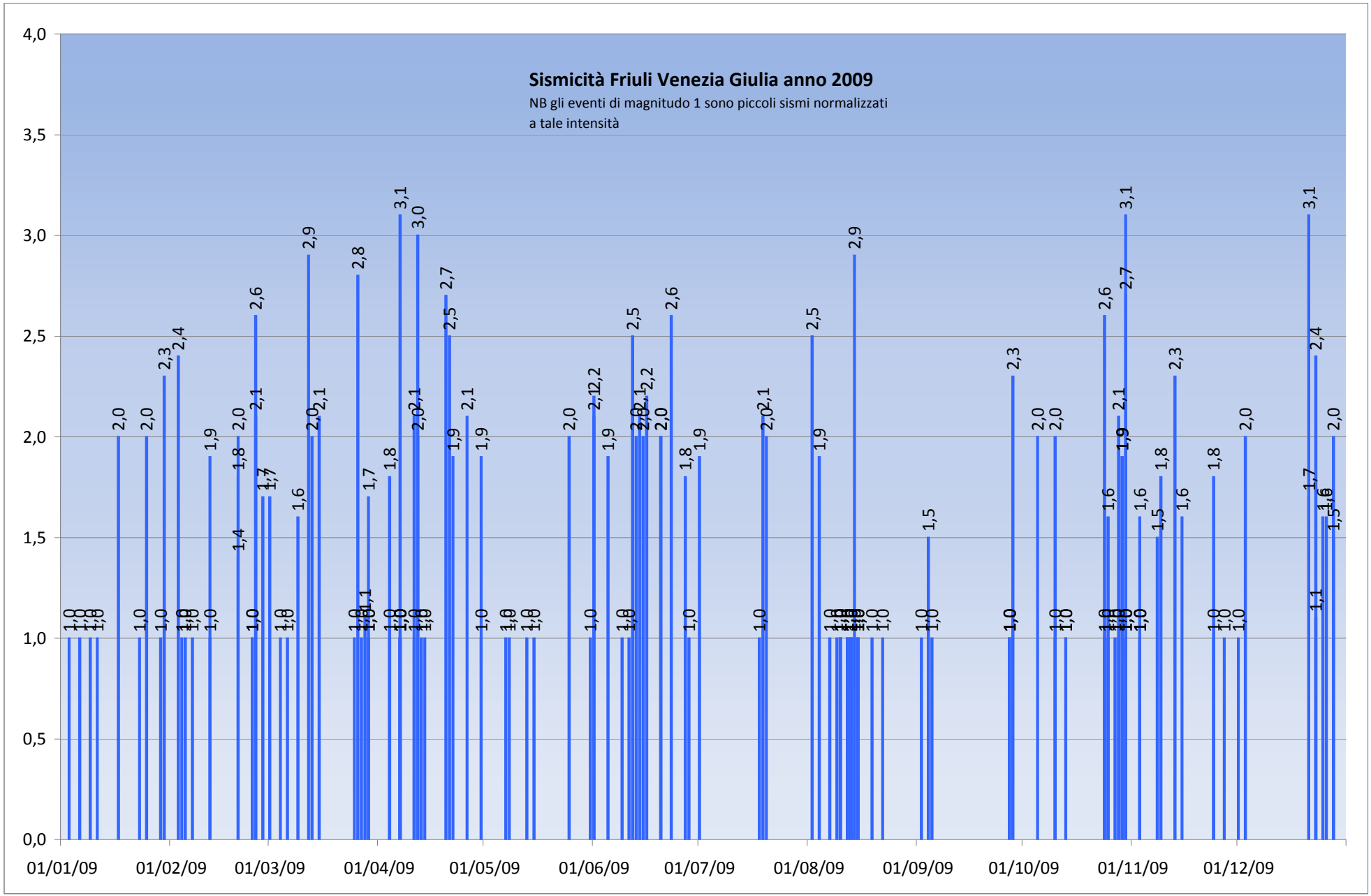
Sismicità Friuli Venezia Giulia anno 2009
NB gli eventi di magnitudo 1 sono piccoli sismi normalizzati
a tale intensità
4,0
3,5
3,0
2,5
2,0
1,5
1,0
0,5
0,0
01/01/09
01/02/09
01/03/09
01/04/09
01/05/09
01/06/09
01/07/09
01/08/09
01/09/09
01/10/09
01/11/09
01/12/09