

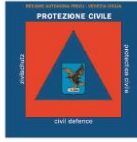

AMMINISTRAZIONE
COMUNALE
**POZZUOLO
DEL FRIULI**



GRUPPO COMUNALE DI
**PROTEZIONE
CIVILE**



**FRIULI
EXPERIMENTAL
SEISMIC NETWORK**

L'amministrazione comunale, al fine di promuovere la conoscenza del nostro territorio, a integrazione e completamento di precedenti incontri informativi, propone alla cittadinanza una serata e un percorso didattico aventi per tema:

Pozzuolo del Friuli: Una storia lunga milioni di anni

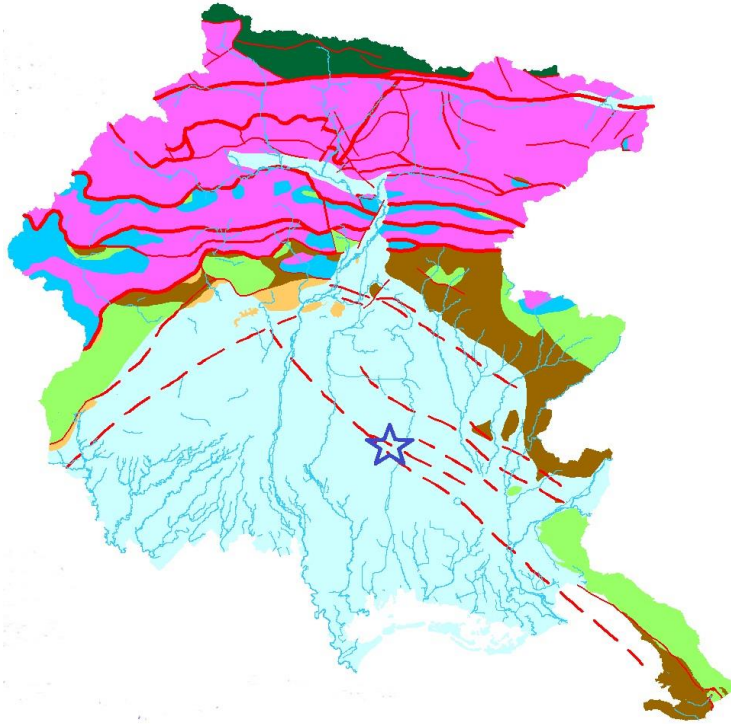

PROGRAMMA:

Sabato 21 novembre:

Sala del Consiglio Comunale – Ore 17.00 - **INCONTRO INFORMATIVO**

Relatori:

- DOTT. NICOLA TURELLO – SINDACO: Introduzione
- DOTT. SERGIO BELTRAME – GEOLOGO: Coordinamento e illustrazione percorso didattico
- GIOVANNI BATTISTA CARULLI – PROFESSORE DI GEOLOGIA DELL'UNIVERSITÀ DI TRIESTE: Lineamenti geologici del Friuli e in particolare del territorio di Pozzuolo
- ALESSANDRO FONTANA - PROFESSORE DI GEOMORFOLOGIA DELL'UNIVERSITÀ DI PADOVA: Evoluzione dell'area di Pozzuolo negli ultimi 20.000 anni
- GEOM. RICCARDO ROSSI – RESPONSABILE FESN – interventi esplicativi didattici
- CONS. ANTONELLA BURELLO – Riprese fotografiche

Domenica 22 novembre:

Piazza del Consiglio – Ore 08.30 - **Percorso didattico Carpeneto e dintorni**

Domenica 29 novembre:

Via Petri – Sede associazioni – Ore 08.30 - **Percorso didattico Pozzuolo e dintorni**

Viaggio a piedi nei dintorni di Pozzuolo per evidenziare le caratteristiche geologiche del territorio.

IL SINDACO
dott. Nicola Turello